



"La calidad nunca es un accidente; siempre es el resultado de un esfuerzo de la inteligencia."

- John Ruskin





Bienvenidos al mundo de la excelencia en construcción y proyectos de alta calidad. Toxic Laboratory y Grupo Constructor 8390 se enorgullecen de presentarles una década de experiencia y compromiso en el mercado de la construcción.

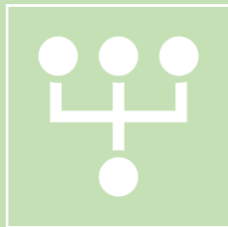

Nos especializamos en construcción, remodelación, supervisión y proyectos de obra, y ofrecemos una gama completa de servicios que abarcan desde la dirección y coordinación de obra civil hasta la construcción y mantenimiento de estructuras metálicas, pasando por el paisajismo y la señalización en vialidades y carreteras. Nuestra cobertura es nacional, y nuestra flexibilidad nos permite adaptarnos a las necesidades de cada cliente.





Construcción

Ofrecemos soluciones de construcción versátiles en diversos sectores, desde residencial y entretenimiento hasta proyectos industriales y gubernamentales. Nuestro enfoque abarca la creación de espacios excepcionales, incluyendo oficinas, paisajismo y salones de fiesta, con una calidad insuperable.



Ingeniería

Desde el diseño arquitectónico hasta la implementación de sistemas eléctricos y de seguridad, nuestros expertos ingenieros hacen que sus proyectos cobren vida de manera precisa. Trabajamos en sistemas hidrosanitarios, estructuras, interiores y paisajismo, todo con un enfoque en la calidad y la seguridad.



Alcances adicionales

Nuestros servicios van más allá de la construcción, incluyendo topografía integral, colaboración en mecánica de suelos, diseño arquitectónico, interiorismo, paisajismo y, por supuesto, construcción. Le proporcionamos una solución completa para su proyecto, desde la concepción hasta la realización.

2 0 0 0

- * Remodelación Hotel Park Nilo: habitaciones sencillas, suites, alberca, gym, centro comercial GNC.

2 0 0 1

- * Aula 1,2,3 del Tec de Monterrey campus Santa Fe acabados de pintura, tablarroca y pisos.

2 0 0 2

- * Mantenimiento industrial.
- * Mantenimiento comercial.
- * Aula 4 del Tec de Monterrey campus Ciudad de México acabados.

2 0 0 3

- * Remodelación oficinas Gas Metropolitano.
- * Mantenimiento industrial.
- * Mantenimiento comercial.
- * Aula 6 del Tec de Monterrey campus Ciudad de México pintura y tablarroca.

2 0 0 4

- * Mantenimiento y restauración del edificio ubicado entre mesones y bolivar, centro histórico.
- * Adecuación para punto de venta de la agencia Seat.
- * Preparatoria Tec de Monterrey campus Ciudad de México acabados de pintura y tablarroca en gimnasio y cafetería.

2 0 0 5

- * Terminación del mantenimiento y restauración del edificio ubicado entre Mesones y Bolívar, centro histórico.
- * Acabados de pintura, tablaroca, pastas en preparatoria Tec de Monterrey campus Santa Fe.
- * Acabados en preparatoria Tec de Monterrey campus Metepec.
- * Remodelación para la agencia Volkswagen insurgentes.
- * Mantenimiento centro comercial Pabellón Polanco.

2 0 0 6

- * Reparación de pavimento en zona de maniobras Estafeta.
- * Remodelación de departamentos.
- * Ampliación de casa habitación.
- * Mantenimiento Bayer de Toluca.

2 0 0 7

- * Adecuación de taller mecánico para Estafeta.
- * Mantenimiento Pabellón Polanco.
- * Mantenimiento Plaza Cuicuilco.
- * Mantenimiento habitacional.
- * Colocación de cancelería del hospital de ortopedia.

2 0 0 8

- * Remodelación de oficinas y bodegas estafeta aeropuerto.
- * Obra nueva de restaurante argentino san angel.
- * Más de 12000 m2 de tablaroca y pintura en la loma veramonte santa fe.
- * Proyecto y construcción casa habitacional cuernavaca morelos.
- * Mantenimiento residencial.

2 0 0 8

- * Proyecto de albercas Jiutepec, Morelos.
- * Impermeabilización y mantenimiento en edificio de departamentos ubicado en Campos Eliseos.

2 0 0 9

- * Acabados de tablarroca, pintura, marmol y carpintería en conjunto habitacional de 3 edificios, Metropolitan Santa Fe.
- * Restructura y remodelación de casa habitación en Azcapotzalco.
- * Proyecto y remodelación de local comercial para Grupo Engel's en Cuernavaca Morelos.
- * Alta como proveedores para el Estado de México con folio 5480.
- * Remodelación de casa habitación ubicada en la nueva santa maria del. Azcapotzalco.
- * Restauración de edificio para oficinas ubicado en división del norte.

2 0 1 0

- * Proyecto y construcción del gimnasio de taekwondo para el Comité Olímpico Mexicano.
- * Reencarpetamiento de calles en Tlalnepantla de Bas.
- * Remodelación de departamentos en conjunto habitacional Félix Cuevas.
- * Remodelación casa habitación en zona residencial Ciudad Madero, Tampico Tamaulipas.
- * Mantenimiento al conjunto habitacional ubicado en Guanabana 234 del. Azcapotzalco.
- * Reparación de banquetas Santa Mónica, Tlalnepantla de Bas.
- * Certificación para proveedor a congregación cristiana internacional.
- * Laminación para el gimnasio de esgrima en el Comité Olímpico Mexicano.
- * Terminación de Restaurant Carl's Jr. en zona Esmeralda Chiluca, Estado de México.

2 0 1 0

- * Elaboración de muros olímpicos dentro del Comité Olímpico Mexicano.
- * 4600 metros de impermeabilización prefabricado 3.5mm en el Comité Olímpico Mexicano.

2 0 1 1

- * Elaboración de canchas de squash para Sports World.
- * Remodelación en el sistema de filtrado de alberca y fosa de clavados para la CONADE incluyendo cambio de filtros y motores.
- * Reencarpetamiento de calles a base de concreto hidráulico, Tlalnepantla de Baz.
- * Acabados (tablaroca, pintura, laminados y proyecto de iluminación) para oficinas en San. Francisco 205 col. del Valle. (Fundación México Estados Unidos para la Ciencia)
- * Proyecto y construcción (en proceso) casas de campo ubicadas en el municipio de Polotitlán Querétaro.

2 0 1 1

- * Acabados (tablaroca y pintura) en Soriana unidad Tepalcapa, Cuautitlán Izcalli, Estado de México.
- * Bodegas de almacenamiento masivo para Estafeta de México.
- * Remodelación de oficinas corporativas para Estafeta Ceylan
- * Laminación de gimnasios para el Comité Olímpico Mexicano.
- * Tablaroca y pintura para Toks López Portillo.

2 0 1 2

- * Construcción residencial Green Vista hacienda que consta de 6 torres con 30 departamentos y 30 casa de dos niveles, nivel residencial.

2 0 1 2

- * Realización de trabajos de urbanización en Tlalnepantla de Baz que constó de 3,000m² de arroyo y 1,600m² de banqueta.
- * Remodelación casa Residencial San Gil (Querétaro) lo cual constó de cambio de bombas, filtros y sistema de calefacción para alberca, mantenimiento a toda la casa en interior y exterior y así mismo la ampliación de áreas.
- * Diseño y construcción de Sport Bar Querétaro ubicado en Bernardo Quintana 159.
- * Cambio de Lámina de Asbesto para el Comité Olímpico Mexicano en las áreas de alberca y fosa de clavados, se colocaron más de 6,800m² de lámina de acero o-100 y 2,600m² de lámina acrílica.
- * Remodelación de 6 bloques de baños en diferentes áreas para el Comité Olímpico Mexicano.
- * Construcción del Museo Olímpico así como de su auditoría en las instalaciones del comité.

2 0 1 2

- * Proyecto y construcción de salón de eventos 1600m² ubicado en Cuautitlán Izcalli.
- * Remodelación y restauración de club de golf San Gil Querétaro (ampliación cocina, bar y salón).
- * Construcción de pasillos y techumbres para el hospital de nutrición ubicado en viaducto Tlalpan.

2 0 1 3 - 2 0 1 4

- * Adecuaciones de áreas dentro del Club de Golf San Gil (Querétaro)

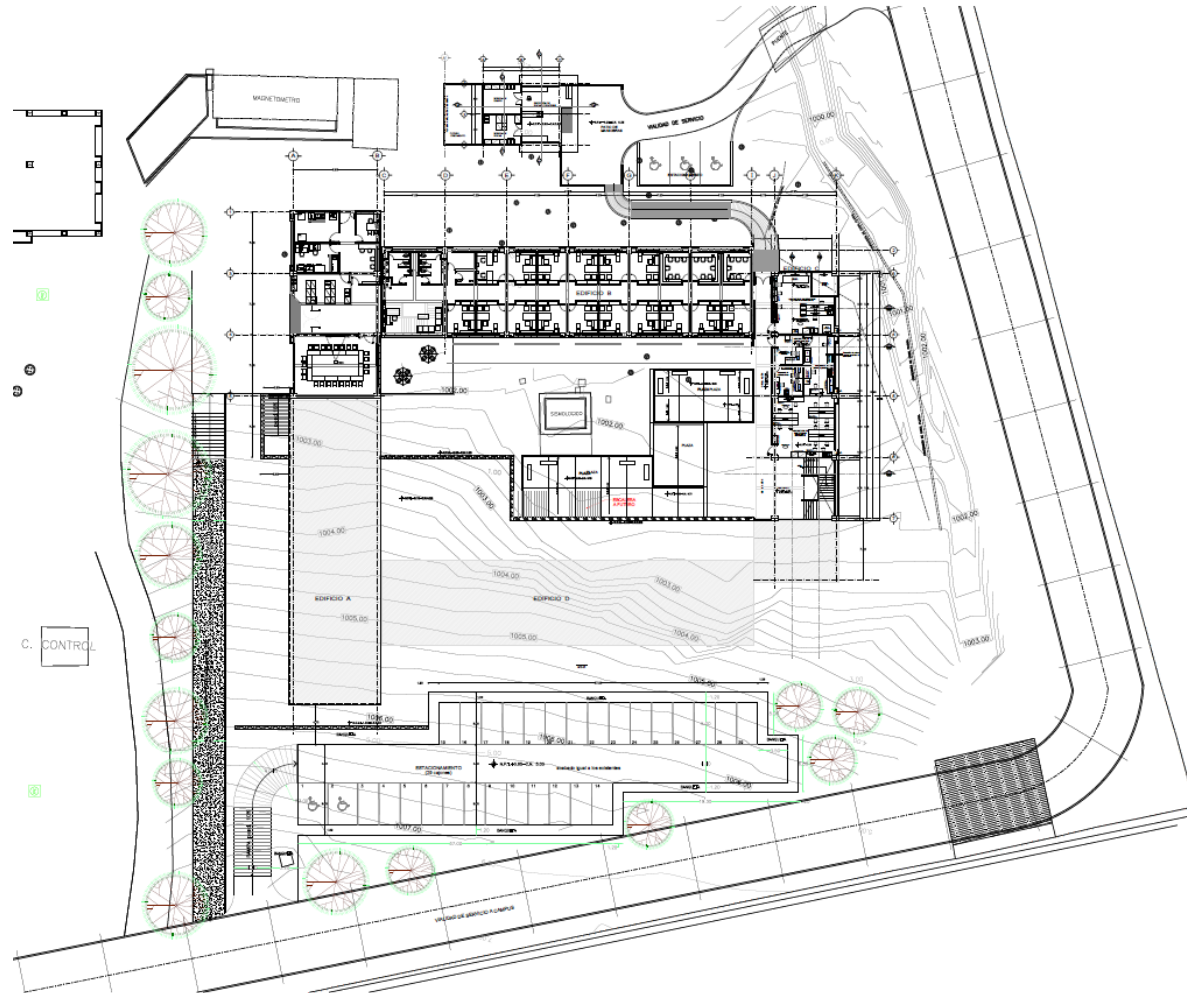

PLANTA DE CONJUNTO









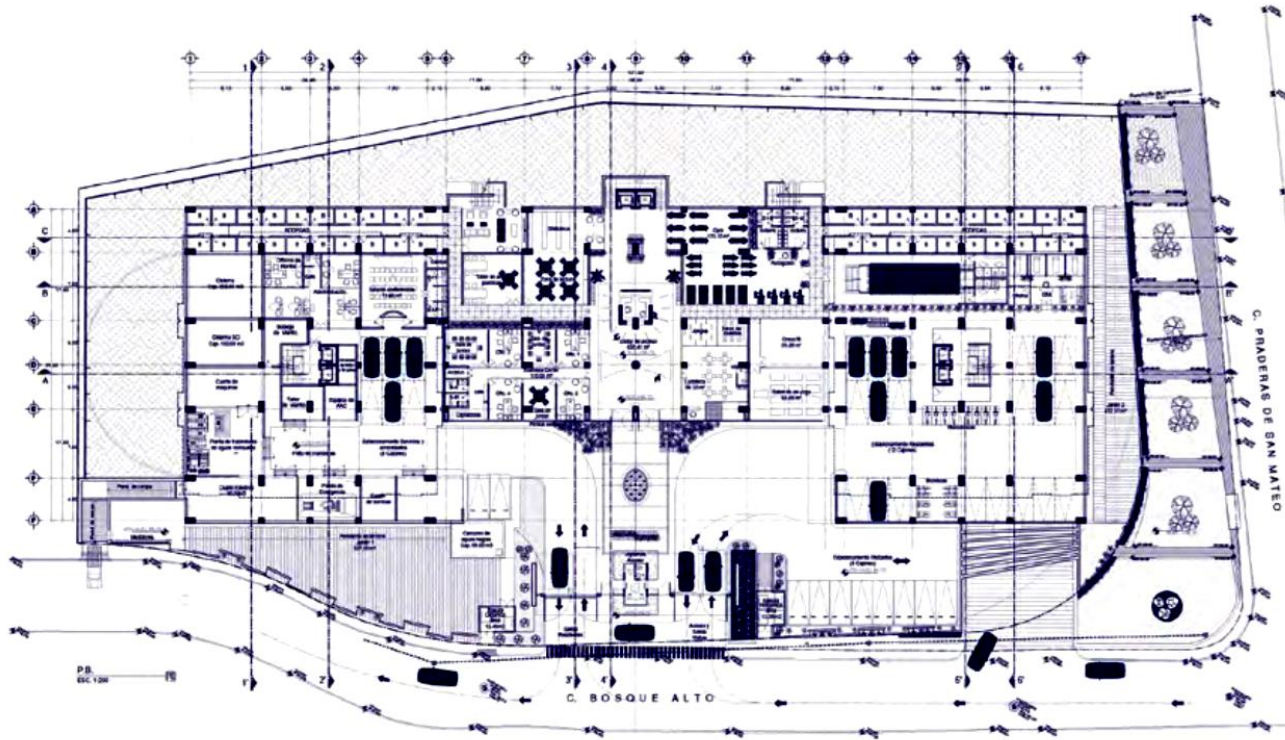



8390
Grupo Constructor

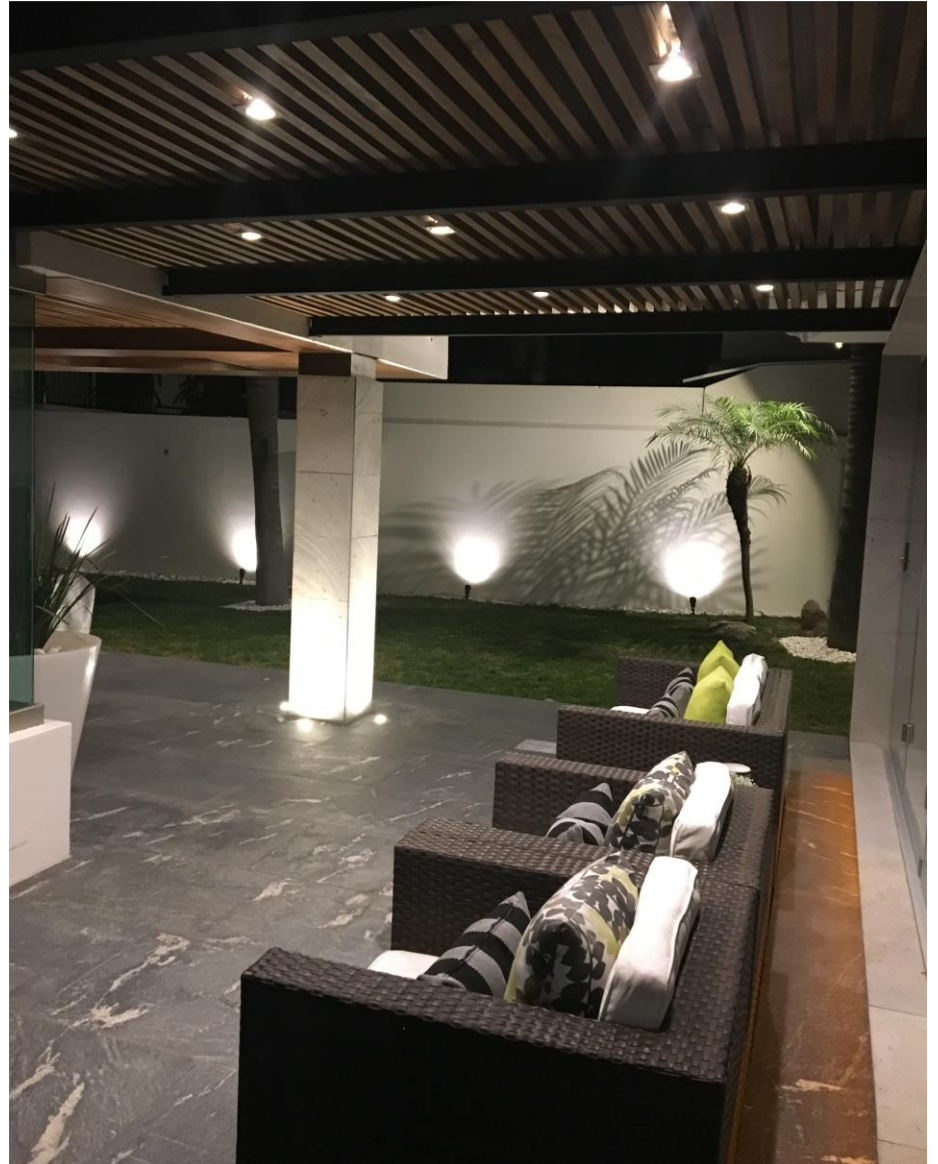

















www.toxiclaboratory.com
Tel: 55 2267 4702 / 55 1288 8632

